

28 de junio de 2026 / hora de emisión 07:00 a.m.

Condiciones meteorológicas actuales

Imagen del radar meteorológico

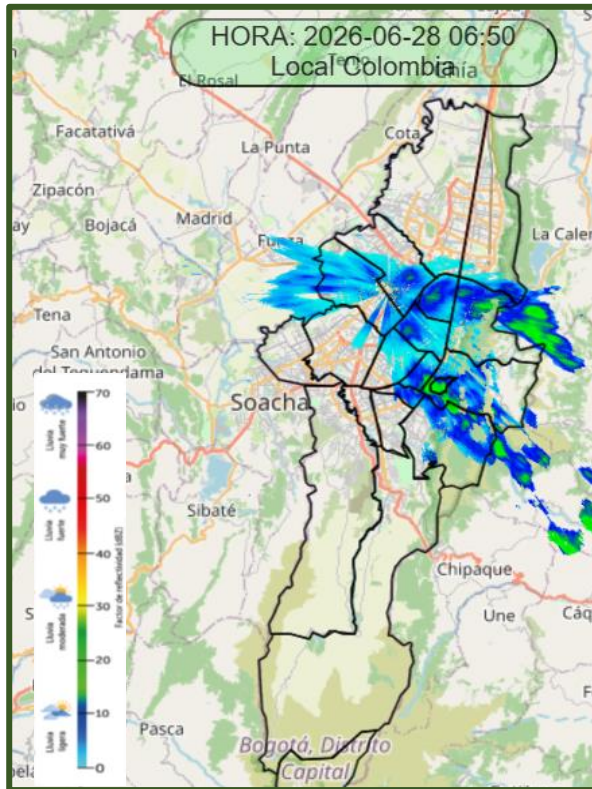

A esta hora se observa reflectividad asociada con lluvias ligeras a moderadas al centro oriente y occidente de Bogotá.

https://evp.sire.gov.co/radar_animate/inicio.html

Temperatura en tiempo real

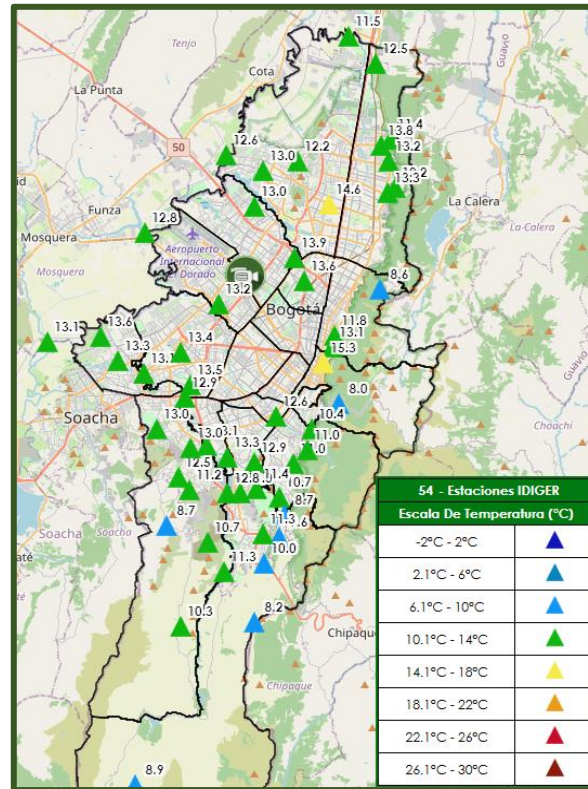

Los valores más bajos de temperatura se registran a esta hora en la localidad de Usme (8.3 °C), así como en la localidad de Santa Fe (8.1 °C).

<https://app.sab.gov.co/sab/temperatura.htm>

Lluvias en tiempo real

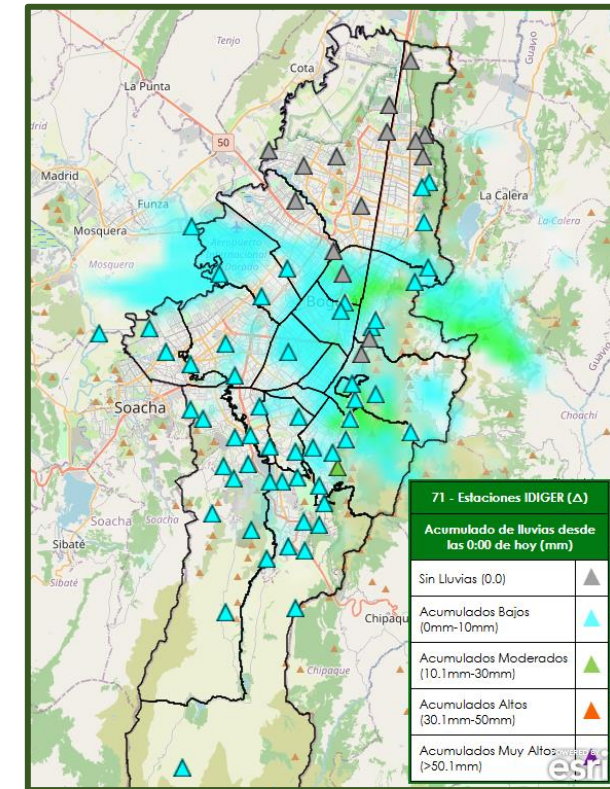

Actualmente se registran lluvias ligeras al centro oriente y occidente de la ciudad, según las estaciones del IDIGER.

<https://app.sab.gov.co/sab/lluvias.htm>

28 de junio de 2026 / hora de emisión 07:00 a.m.

Comportamiento de las lluvias

Lluvias acumuladas del día de ayer

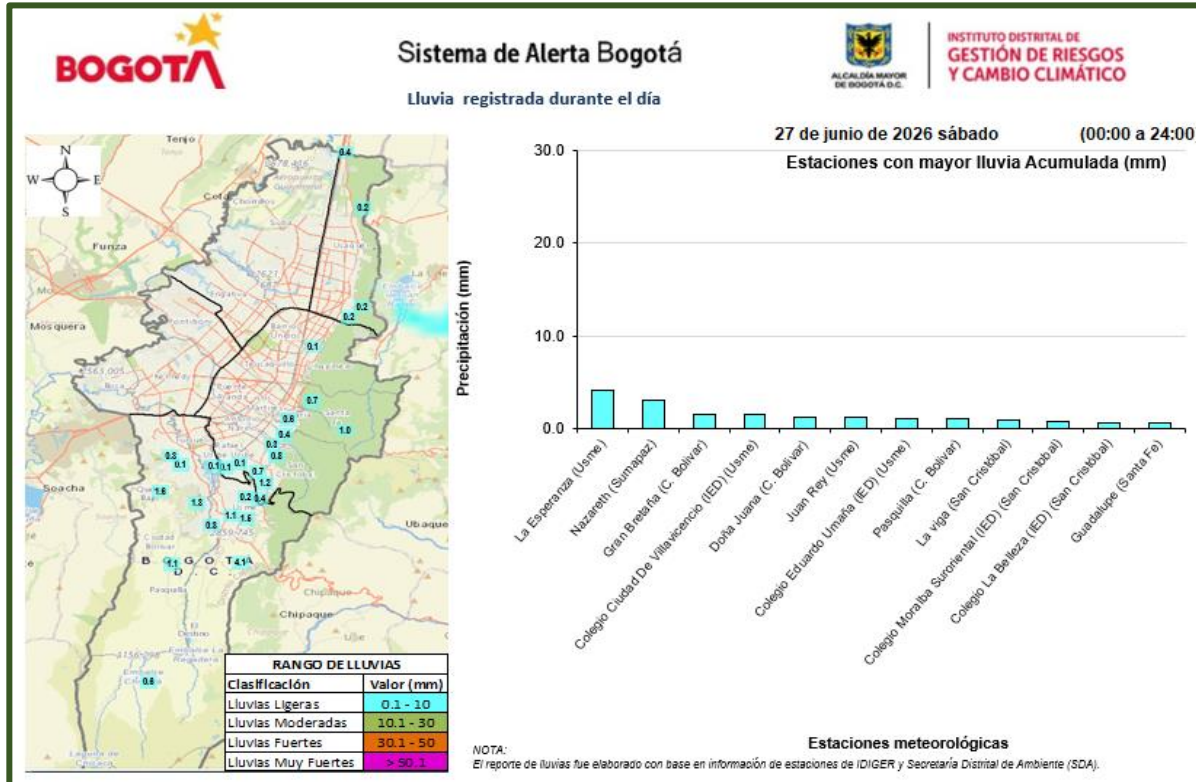

Durante la madrugada de ayer se presentaron lluvias ligeras al centro oriente y sur de la capital. En lo transcurrido de la mañana y tarde ha predominado tiempo seco en la capital. En las horas de la noche se registraron lluvias ligeras a moderadas a lo largo de toda la capital.

Lluvias acumuladas del día de hoy

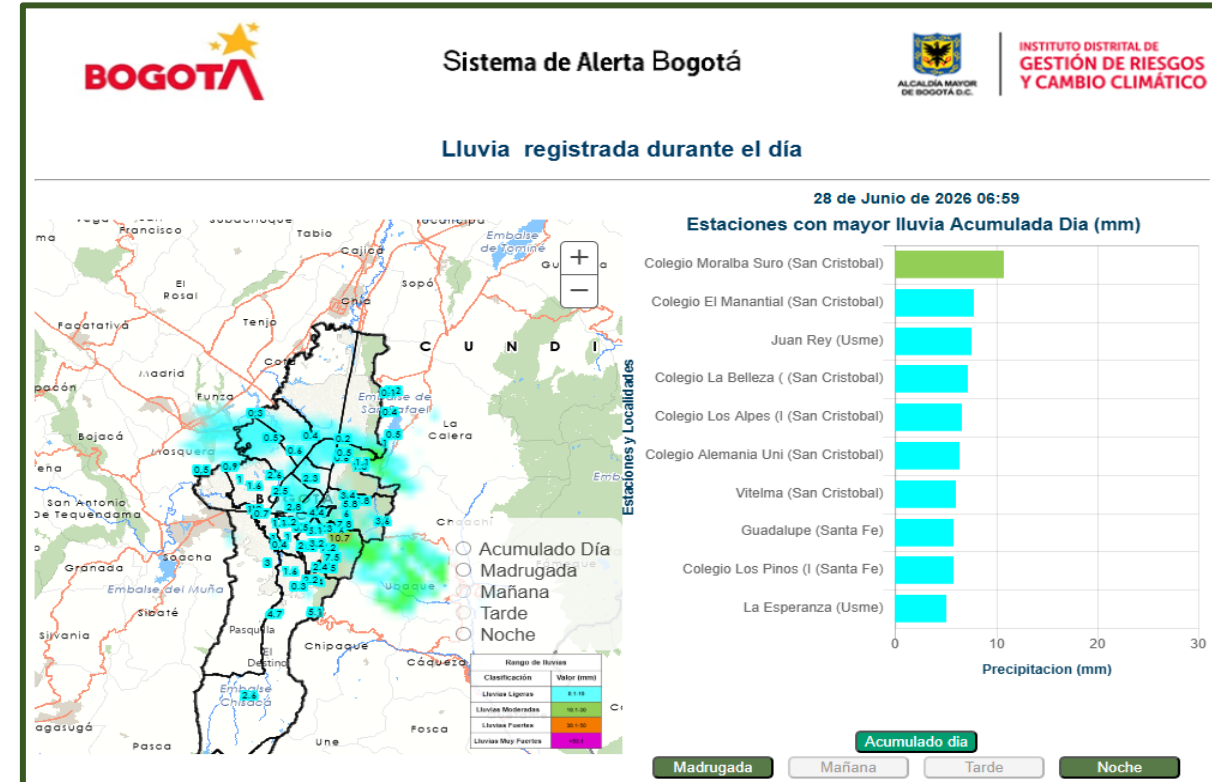

Durante la madrugada de hoy se presentaron lluvias ligeras al centro oriente y occidente de la ciudad, <https://app.sab.gov.co/lluvias/>

28 de junio de 2026 / hora de emisión 07:00 a.m.

Comportamiento de los niveles de los ríos

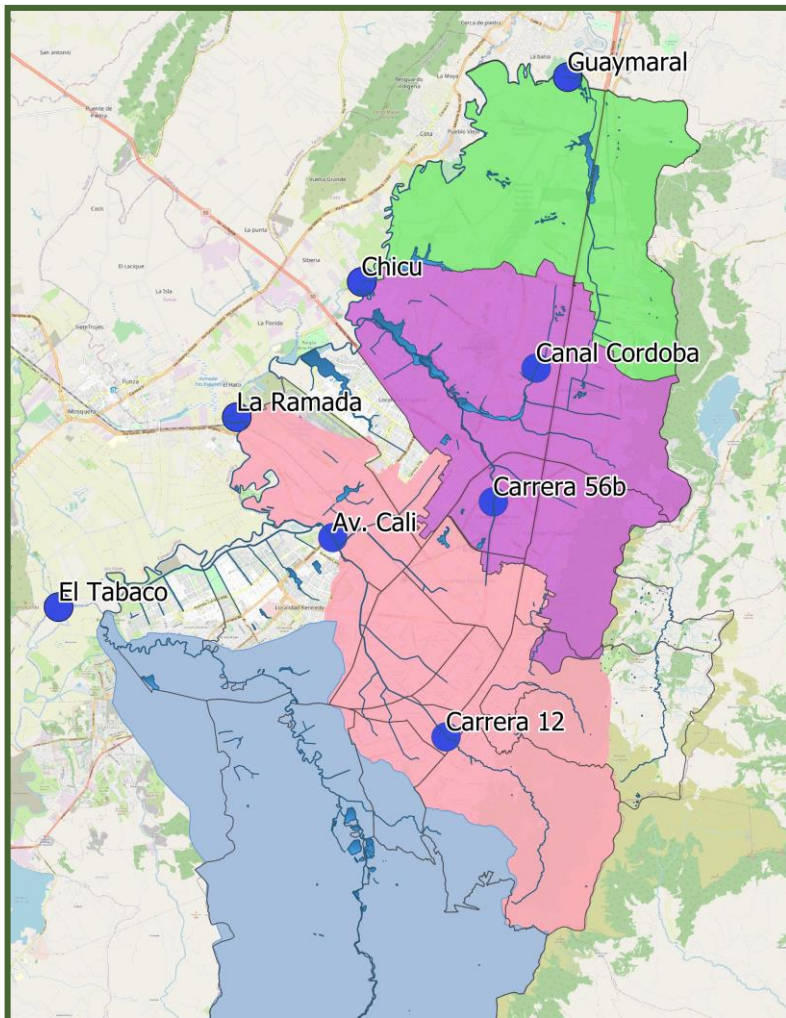

Cuerpo de agua	Estación	Nivel necesario para desborde del río (m)	Nivel del río (m) 2026-06-27 05:00 p.m.	Nivel del río (m) 2026-06-28 07:00 a.m.	Aumento (+) o disminución (-) en los niveles del río	Estado
Río Bogotá	Club Guaymaral	5.53	0.08	0.06	-0.02	Condiciones Normales
Río Bogotá	Chicú	5.78	1.44	1.46	0.02	Condiciones Normales
Río Bogotá	La Ramada	5.61	-2.54	-2.54	0.00	Condiciones Normales
Río Bogotá	Tabaco	5.01	1.60	1.62	0.02	Condiciones Normales
Río Salitre - Canal Córdoba	Canal Córdoba	6.13	0.15	0.14	-0.01	Condiciones Normales
Río Salitre	Carrera 56 B	4.16	0.34	0.30	-0.04	Condiciones Normales
Río Fucha	Carrera 12	7.45	-0.25	-0.17	0.08	Condiciones Normales

<https://app.sab.gov.co/sab/niveles.htm>

CONVENCIONES PARA VERIFICACIÓN DE ESTADO DEL RÍO

Aumentó el nivel del río	
Disminuyó el nivel del río	

28 de junio de 2026 / hora de emisión 07:00 a.m.

Comportamiento de los niveles de los ríos

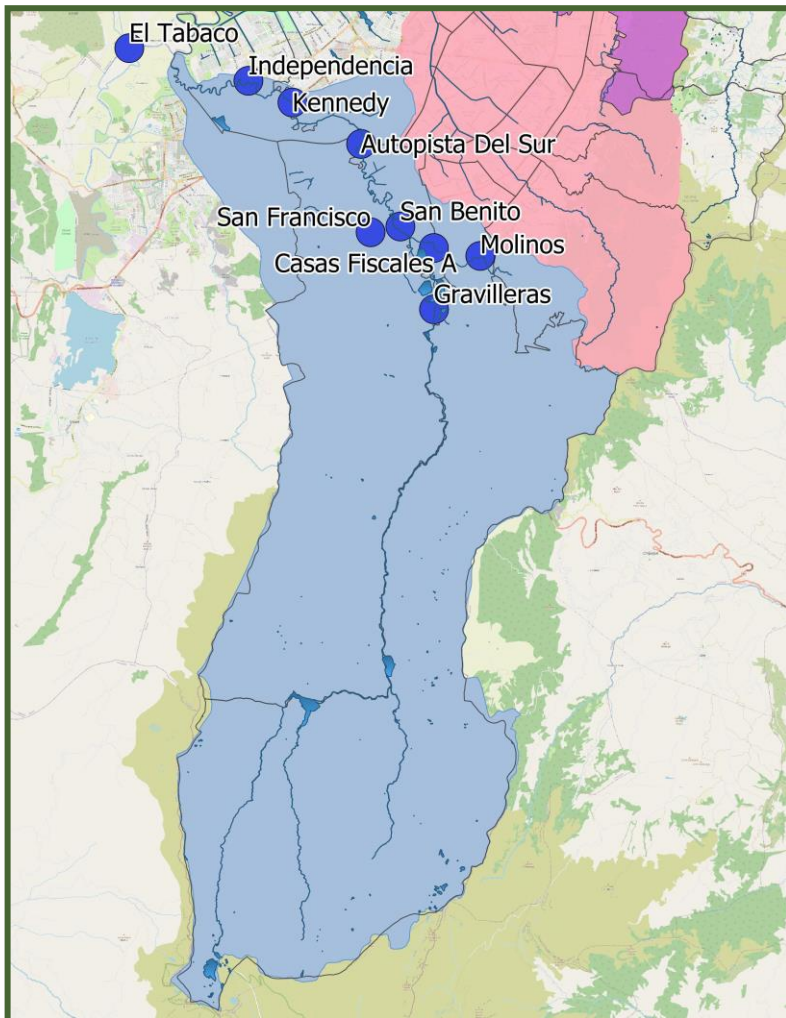

Cuerpo de agua	Estación	Nivel necesario para desborde del río (m)	Nivel del río (m) 2026-06-27 05:00 p.m.	Nivel del río (m) 2026-06-28 07:00 a.m.	Aumento (+) o disminución (-) en los niveles del río	Estado
Rio Tunjuelo	Independencia	6.74	2.65	2.99	0.34	Condiciones Normales
Rio Tunjuelo	Kennedy	5.71	0.94	1.18	0.24	Condiciones Normales
Rio Tunjuelo	Autopista Sur	7.65	1.41	1.64	0.23	Condiciones Normales
Rio Tunjuelo	San Benito	6.87	1.56	1.78	0.23	Condiciones Normales
Rio Tunjuelo	Gravilleras	4.83	0.85	0.72	-0.12	Condiciones Normales
Rio Tunjuelo - Quebrada Chiguaza	Molinos	5.45	0.32	0.49	0.17	Condiciones Normales
Rio Tunjuelo - Quebrada Chiguaza	Casas Fiscales de la Artilleria	4.47	0.14	0.27	0.13	Condiciones Normales
Rio Tunjuelo - Quebrada Limas	San Francisco	2.94	0.52	0.51	-0.01	Condiciones Normales

<https://app.sab.gov.co/sab/niveles.htm>

CONVENCIONES PARA VERIFICACIÓN DE ESTADO DEL RÍO

Aumentó el nivel del río	
Disminuyó el nivel del río	